

PLANTA BAJA  
ESC. 1\_\_\_100

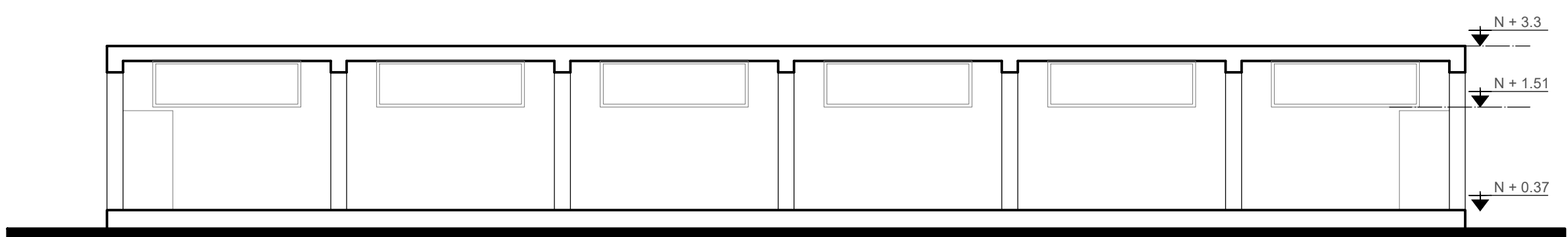

FACHADA FRONTAL  
ESC. 1\_\_\_100

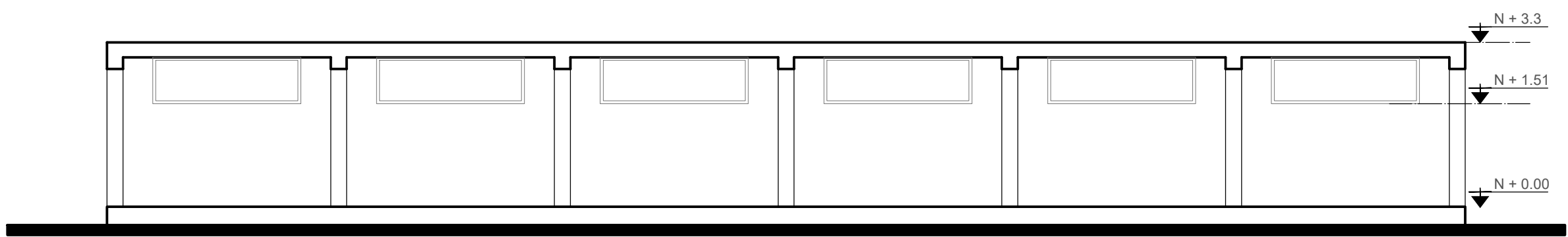

FACHADA POSTERIOR  
ESC. 1\_\_\_100

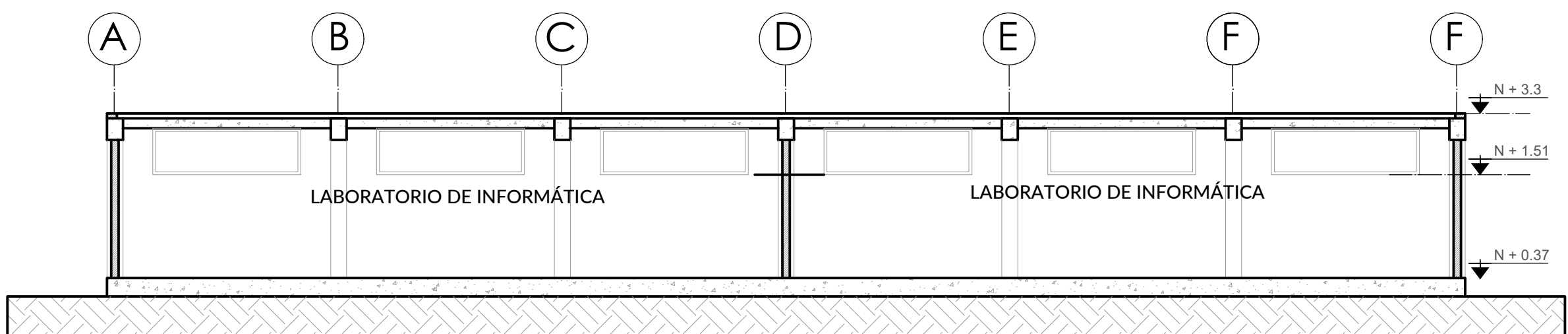

CORTE 1  
ESC. 1\_\_\_100



FOTO 1  
Vista Fachada Frontal



FOTO 2  
Vista Fachada Lateral Izquierda



FOTO 3  
Vista Interior aula

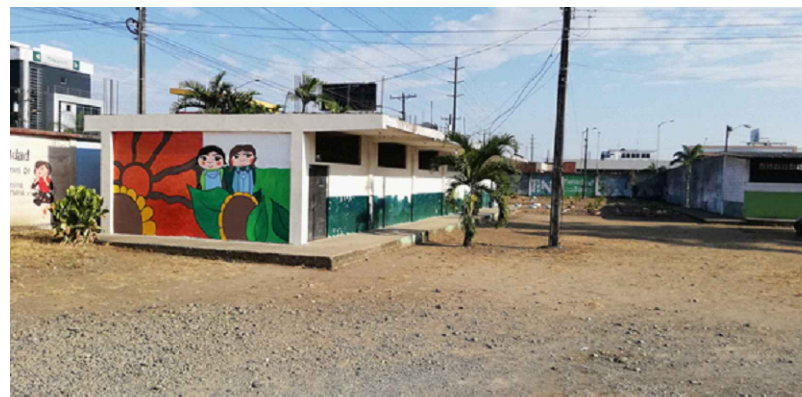
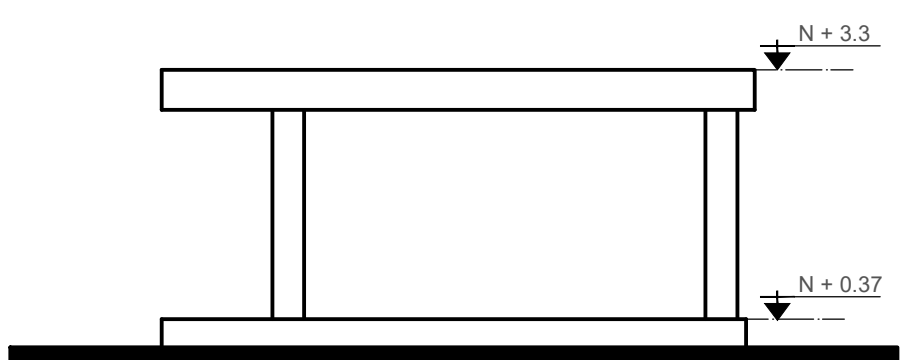

FACHADA LATERAL IZQUIERDA  
ESC. 1\_\_\_100

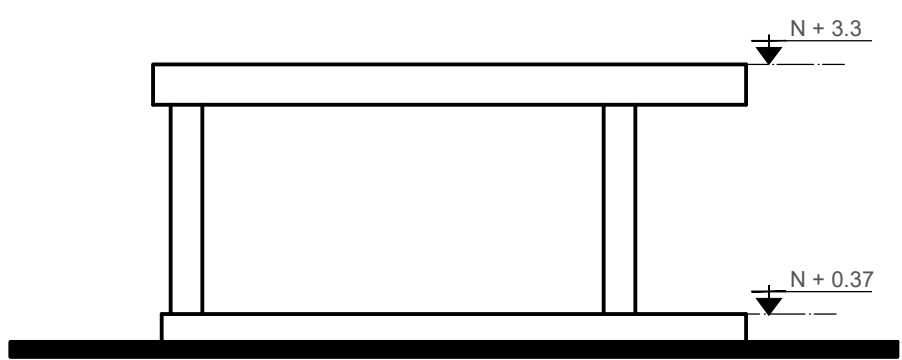

FACHADA LATERAL DERECHA  
ESC. 1\_\_\_100

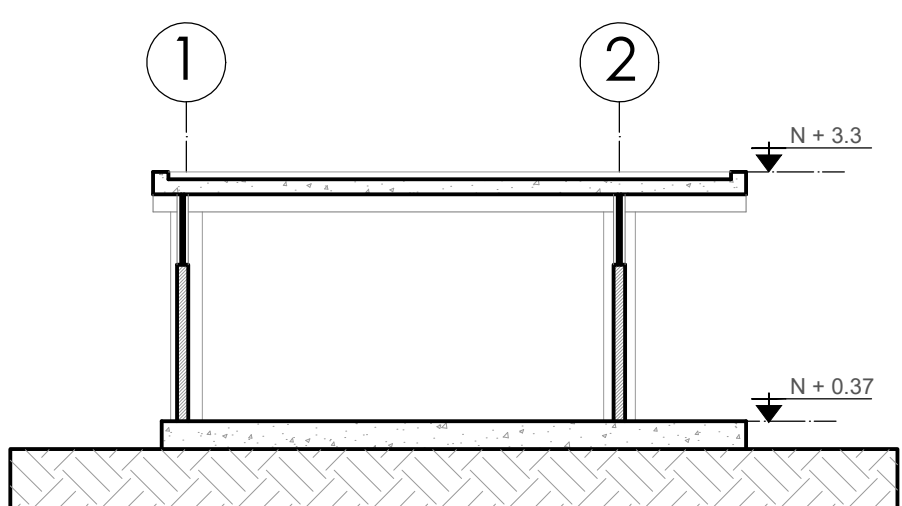

CORTE 2  
ESC. 1\_\_\_100

### SIMBOLOGÍA

- CAMINERÍA EXTERIOR DE CONCRETO
- CAMINERÍA EXTERIOR DE LASTRE O TIERRA
- CAMINERÍA EXTERIOR DE CESPED NATURAL

ANÁLISIS ARQUITECTÓNICO - RESUMEN DIAGNÓSTICO																				
N° CONST	CÓDIGO	ACTIVIDAD  BLOQUE	PROS				MAMPOSTERÍA		VENTANAS		PUERTAS		CIELO RASO		ESTRUCTURA	ACONDICIONAMIENTO	ÁREAS	% PORCENTAJE UTILIDAD	OBSERVACIONES	
			CEMENTO	HORMIGÓN ALISADO	CERÁMICA	OTROS	BLOQUE	LADRILLO	OTRO	ALUMINIO	HIERRO	PROTECCIÓN DE HIERRO	MADERA	HIERRO / OTROS						ENLICADO
UNIDAD EDUCATIVA QUEVEDO																				
29	BL29-LAB	LABORATORIOS (3)																270.60	90.00%	FUNCIONANDO

MINISTERIO DE EDUCACIÓN



EL GOBIERNO  
DE TODOS

RESPONSABLES:

ARQ. NELSON CAMPOS VINUEZA  
DIRECTOR DE PROYECTO  
EMPRESA CONSULTORA S.A.

ING. HERNÁN ERAZO  
ADMINISTRADOR DE CONTRATO  
#BIRF-8542-SBCC-CF-2018-030

ARQ. JAVIER ROMERO  
ARQUITECTO DISEÑADOR  
EMPRESA CONSULTORA S.A.

ARQ. MAURICIO NIETO  
ESPECIALISTA ARQUITECTÓNICO  
MINEDUC

ESQUEMA DEL PROYECTO:

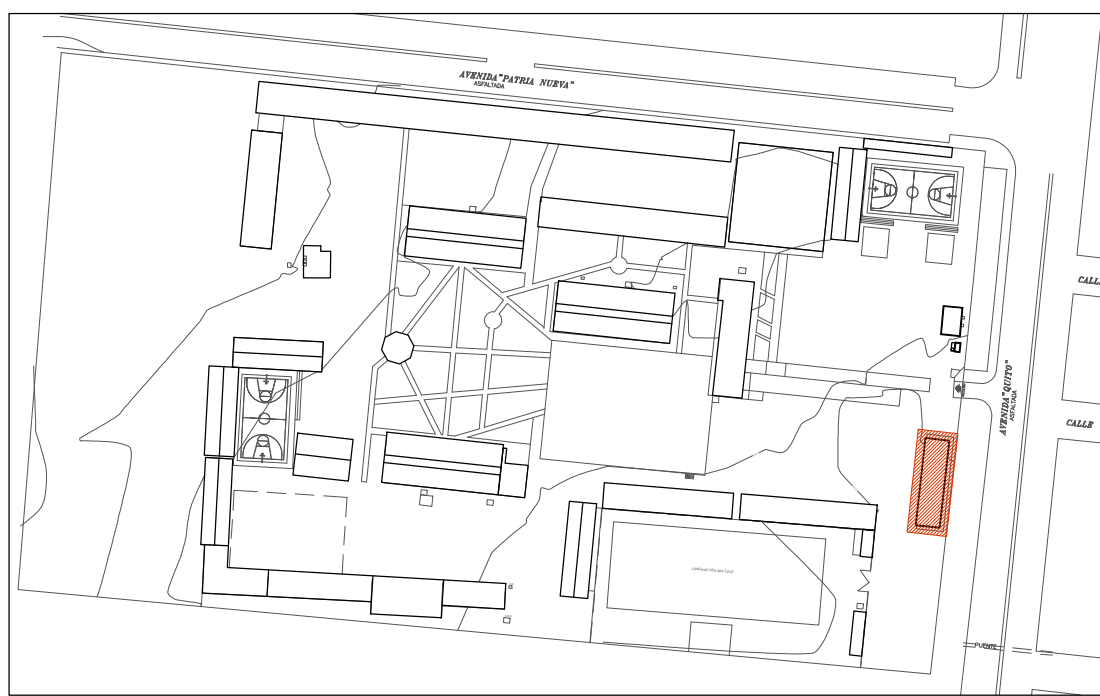

PROYECTO:

BIRF-8542-SBCC-CF-2018-030

CONSULTORÍA "INTERVENCIÓN EN LA INFRAESTRUCTURA EXISTENTE Y PROPUESTA PARA LA REPOTENCIACIÓN DE LA UNIDAD EDUCATIVA NICOLÁS INFANTE DÍAZ, UBICADA EN EL CANTÓN QUEVEDO PROVINCIA DE LOS RÍOS Y UNIDAD EDUCATIVA QUEVEDO UBICADA EN EL CANTÓN QUEVEDO PROVINCIA DE LOS RÍOS."

UNIDAD EDUCATIVA:

UNIDAD EDUCATIVA QUEVEDO

CANTÓN:

QUEVEDO

PROVINCIA:

LOS RÍOS

CONTIENE:

PLANOS ARQUITECTÓNICOS

PLANTAS, CORTES Y FACHADAS BL29-LAB

ESCALA:

INDICADAS

FECHA:

2019

LÁMINA N.º

A-35

SELLOS MUNICIPALES: